版本：V1

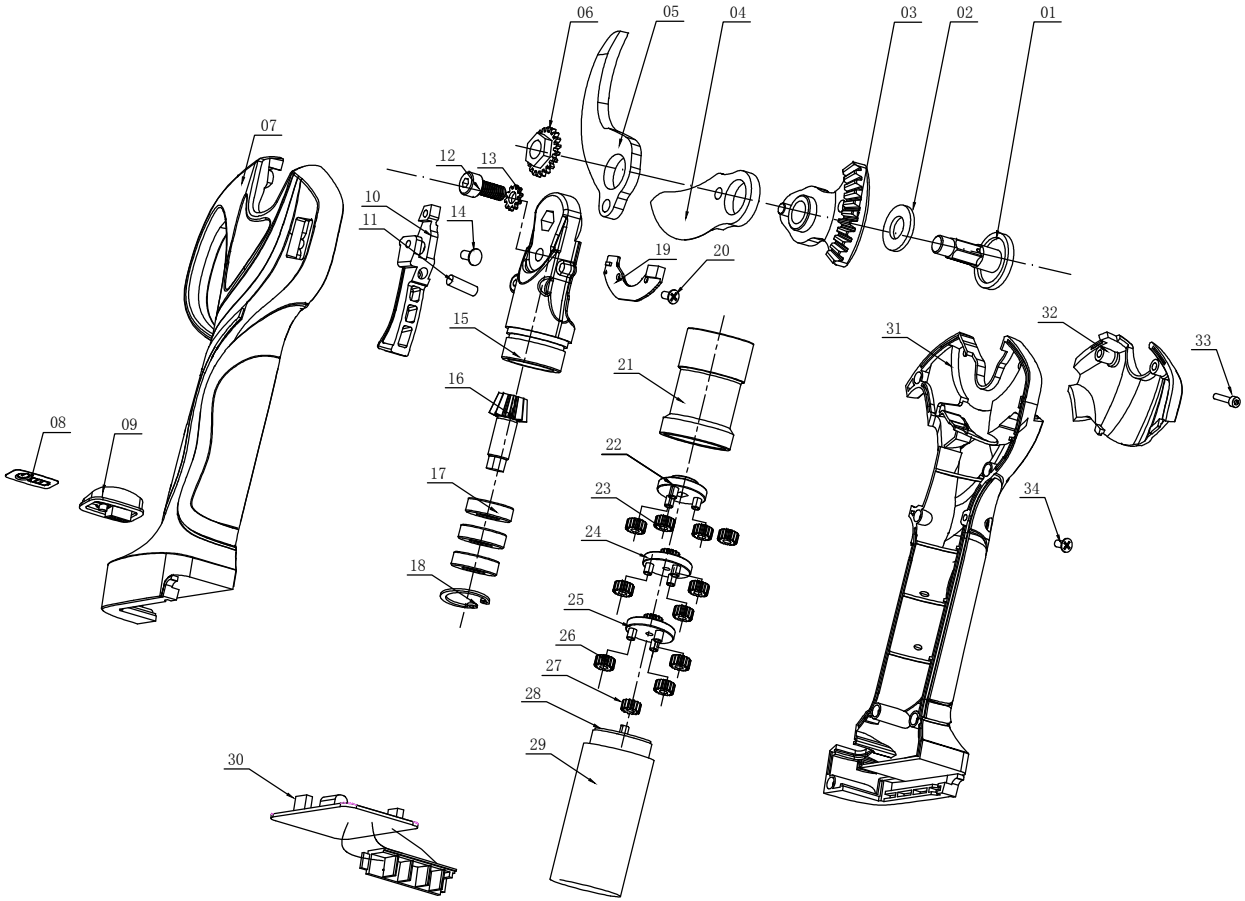


| 序号 | 物料编码 | 名称 | 数量 | 备注 |
|---|---|---|---|---|
| 34 | | 自攻螺丝/ST2.5x10，十字 | 7 | |
| 33 | | 机牙螺丝/M3x20，圆头内六角 | 2 | |
| 32 | | 8608头盖 | 1 | |
| 31 | | 8608右机壳 | 1 | |
| 30 | | 8608主控板组件 | 1 | |
| 29 | | 8608电机 | 1 | |
| 28 | | 垫圈/ 25x 10.5x0.5 | 1 | |
| 27 | | 8601电机齿轮 | 1 | |
| 26 | | 8601行星齿轮(粉末冶金) | 3 | |
| 25 | | 8601行星齿架 | 1 | |
| 24 | | 8601行星齿架 | 1 | |
| 23 | | 8601行星齿轮 | 7 | |
| 22 | | 8608输出齿架 | 1 | |
| 21 | | 8601内齿圈 | 1 | |
| 20 | | 机牙螺丝/M2.5x7，十字，12.9级 | 2 | |
| 19 | | 8608霍尔板 | 1 | |
| 18 | | 挡圈/孔用挡圈，Φ20 | 1 | |
| 17 | | 深沟球轴承/699Z | 3 | |
| 16 | | 8608小伞齿 | 1 | |
| 15 | | 8608铸铝件 | 1 | |
| 14 | | 机牙螺丝/M3x6，圆头内六角 | 1 | |
| 13 | | 8601螺母固定扣 | 1 | |
| 12 | | 机牙螺丝/M5x16，内六角，12.9级 | 1 | |
| 11 | | 弹簧/8601扳机弹簧 | 1 | |
| 10 | | 8601扳机组件 | 1 | |
| 9 | | 8608开关座 | 1 | |
| 8 | | 8608开关面贴 | 1 | |
| 7 | | 8608左机壳 | 1 | |
| 6 | | 3601细牙螺母M8x1 | 1 | |
| 5 | | 8608定刀片 | 1 | |
| 4 | | 8608动刀片 | 1 | |
| 3 | | 8608摆齿总成 | 1 | |
| 2 | | 1020平面轴承 | 1 | |
| 1 | | 8608刀片销轴 | 1 | |

| | | | | | | | |
|---|---|---|---|---|---|---|---|
| 标记 | 处数 | 分区 | 更改文件号 | 签名 | 年月日 | 组件 | 永康古月胡工贸有限公司 |
| 设计 | | | 标准化 | | | 图样标记 / 重量 / 比例 | 8608 销售售后维修 |
| 审核 | | | | | | S A | SC-8608-00 |
| 工艺 | | | 批准 | | | 共 1 张 第 1 张 | |

| | |
|---|---|
| 项目负责人 | |
| 制图 | |
| 旧底图总号 | |
| 底图总号 | |
| 签字 | |
| 日期 | |